După Nissa și Beziers

Se impune un program judicios alcătuit

pentru a nu șterge prin eventuale înfrângeri, prima impresie

Telefonul ne-a adus ieri vestea unei noui izbânzi a echipei române de box amator, pornită, acum o săptămână, în turneu prin Franța și Elveția.

După concludentul 12-4 înregistrat la Nissa, un alt scor semnificativ a venit să îmbogățească palmaresul formației plecată pe meleaguri străine, faima pugilismului românesc.

Plenipotențiarii sportului nostru au ornat, și la Beziers, în mod strălucit, blazonul românesc. Au câștigat cu 11-3, manifestând o sdrobitoare superioritate asupra adversarilor.

12-4 și 11-3 sunt cifre care pledează îndeajuns în favoarea acestei superiorități, astfel că, din acest punct de vedere, găsim inutil să mai insistăm.

Ceeace trebue însă neapărat să reliefăm, sunt cele două succese consecutive, repurtate în condițiuni destul de vitrege.

Intr'adevăr, reprezentanții noștri au apărut în fața adversarilor lor, la 48 ore după ce terminaseră o călătorie obositoare de aproape trei zile. Nu putea deci fi vorba de o aclimatizare și nici de adaptare la regimul nutritiv din Franța.

Cu tot acest handicap, boxeurii amatori români au câștigat cu autoritate, implântând în palmaresul nostru sportiv, două răsunătoare succese.

Bravo, lor.

TREI INFRANGERI IN 15 MATCHURI

La Nisa și Beziers, amatorii noștri au susținut 15 matchuri — 8 în primul și 7 în cel de-al doilea oraș — repurtând 11 victorii, pierzând de trei ori și obținând un rezultat nedecis.

Procentul favorabil culorilor romînești este cum nu se poate mai îmbucurător și ne îndreptățește să felicităm călduros pe componenții echipei. Invingători sau învinși, toți au merite egale și sunt demni de un larg credit.

Ne bizuim pe ei și suntem convinși că vor duce și mai departe faima numelui ce poartă.

NUMAI SA NU SE ABUZEZE

Românii noștri își vor putea îndeplini, fără îndoială, misiunea ce și-au asumat, dacă nu se va abuza de forțele lor.

Nu este în intenția noastră, să acuzăm pe conducătorul expediției, de ușurință în acceptarea programului, ci vom arăta numai că, pe viitor, forțele componenților echipei trebuesc menajate.

Parte din ei au susținut, în 24 ore, câte două matchuri. Dacă ținem seama de faptul că în campionatele regionale și naționale, disputarea a 2 matchuri în interval de 24 ore, înseamnă un lucru curent, ar urma să conchidem că la Nissa și Beziers nu s'a cerut prea mult, amatorilor români.

Admițând într'o oarecare măsură, și această concluzie, credem că e necesar să arătăm că, cel puțin din viitorul program al turneului, trebue să se excludă întâlnirile consecutive. In felul acesta se va putea așterne în fața amatorilor noștri, un covor de succese.

DIN CE IN CE MAI GREU

La Nisa și Beziers, boxeurii amatori români, au cucerit lauri ce nu trebue să le servească drept pernă. Inainte li se deschide un drum spinos a cărui traversare implică perseverență, tenacitate și conservarea forțelor. Să nu li se irosească deci, eforturile, în încercări fără răsunet și activitate fără rost.

Să nu se uite că nu în Sudul Franței se găsește chintesența amatorismului francez și că, de aci încolo, încercările la cari vor fi supuși reprezentanții noștri vor fi din ce în ce mai grele.

Se impune deci, foarte multă atenție și o chibzuită apreciere a propunerilor pe cari conducătorii expediției le vor mai primi în cursul turneului.

JENNY DUMITRESCU

D. LUCHIDE

va discuta la Budapesta cu d. dr. Pelikan, iar la Viena cu d. Eberstaller.

Eri la orele 2 p. m. au părăsit Capitala cu automobilul d-nii: O. Luchide, Denis Xifando ,dr. Ș. Minciulescu și N. Urzică. Caravana oficialilor români s'a îndreptat spre Budapesta (prin Cluj), unde vor sosi în cursul după amiezii de astăzi.

La Budapesta vor rămâne până Sâmbătă dimineață. In acest timp d. Octav Luchide va avea o întrevedere și cu d .dr. Pelikan (Cehoslovacia), întrucât acesta fiind comisar al grupei Ungaria—Grecia—Palestina, va asista la matchul Ungaria — Grecia de mâine. Cu d-sa, d. Luchide va discuta matchul România B — Cehoslovacia B dela 28 Octombrie.

Dela Budapesta, oficialii români — minus d. Xifando — vor pleca la Viena. Aici, d. Luchide va avea câteva întrevederi cu pontifii sportului fost-austriac, în legătură cu angajamentele pe care forul din Viena le-a luat față de noi. D. Luchide va avea, deasemeni o întrevedere și cu d. Eberstaller.

Intre 10 și 20 Aprilie

O selecționată universitară a

Germaniei de Sud

în turneu prin România pentru pregătirea echipei de Hand-ball a țării

După cum am anunțat din timp, România va participa la campionatul mondial de hand-ball.

In vederea unei cât mai bune comportări, federația noastră de specialitate cu concursul clubului S. G. S. Armin din Sibiu, va organiza un turneu a unei echipe Universitare din Germania de Sud.

Acest turneu va avea loc între 10 și 20 Aprilie. Au fost alese următoarele orașe unde ar urma să joace echipa germană și anume: Timișoara, Lugoj, Sibiu, Mediaș, Sighișoara, Brașov și București.

Acest turneu urmează să constitue un criterium în vederea selecționării echipei naționale a României.

RUTTLEDGE predă comanda expediției engleze în Himalaia d-lui Tilman

D. Hugh Ruttledge a declarat de curând, că întrucât povara anilor săi nu-i mai permite să ajungă până la ultimul lagăr de aprovizionare, va fi obligat să renunțe la conducerea expediției alpine engleze, din Himalaia.

In locul d-lui Ruttledge, oficialitatea engleză a desemnat pe d. Tilman deasemenea un emerit alpinist.

Zilele acestea, se va face la Londra schimbarea oficială între vechiul și noul conducător al expediției.

Departe de a fi invidios, d. Ruttledge regretă că nu se va mai putea apropia niciodată de sufletul muntelui pe care îl iubea atât.

„Alpinistul cu argint pe tâmple" va deveni un simplu particular.

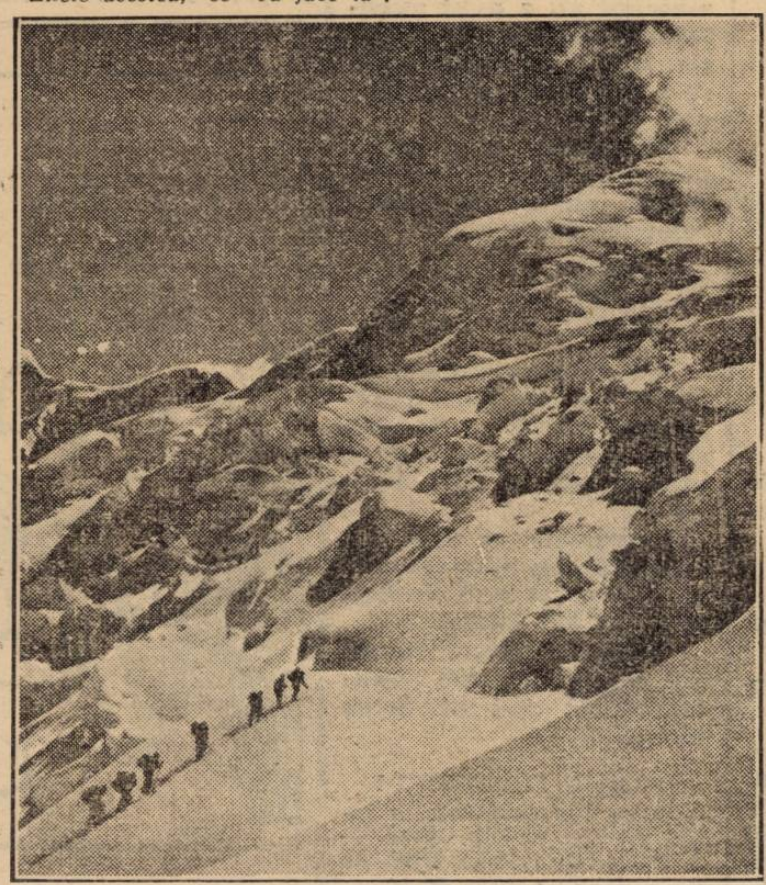

La 6000 metri înălțime, spre Everest

O ECHIPA CICLISTA FRANCO-BELGIANA, LA SOFIA

Două reuniuni internaționale pe velodrom

Sofia 23 (prin telefon). — Uniunea cicliștilor bulgari a înaintat acum două zile, federației române de ciclism, o adresă prin care îi face cunoscut că, pe velodromul din Sofia va evolua în zilele de 22 și 24 Mai, o echipă franco-belgiană compusă din 4 alergători.

La datele de mai sus se vor desfășura pe velodromul din Sofia, două reuniuni internaționale în cari Uniunea ciclistă bulgară își pune mari speranțe.

Conducătorii sportului pedalei de aci cred că aceste două reuniuni vor constitui un bun prilej de afirmare a ciclismului bulgar.

Toteff a vădit, la sfârșitul anului trecut, o formă excelentă pe care a confirmat-o cu prilejul antrenamentelor pe cari le-a început încă de acum trei săptămâni.

Deasemenea se contează foarte mult pe Konstantinoff care se pare că a abandonat șoseaua spre a se consacra pistei.

Este adevărat că acest Konstantinoff a scos în evidență calități de sprinter; dar el a făcut acest lucru alături de alergători pe distanțe lungi. Nu știu deci cum se va comporta alături de specialiștii velodromului.

ECHIPA FRANCO-BELGIANA IN BUCUREȘTI

Tot în adresa trimisă la București, Uniunea ciclistă-bulgară, face cunoscut forului nostru că echipa franco-belgiană ar putea evolua și pe velodromul Capitalei românești.

Rămâne ca Federația română să se pronunțe în această chestiune.

ARBITRAJUL d-lui Xifando a lăsat o impresie excelentă la Cluj

Cluj, 23. — *Impresia lăsată aici de arbitrajul d-lui Denis Xifando a fost covârșitoare. De mult n'a mai văzut Clujul un arbitraj atât de bun ca acela prestat Duminica trecută de d. Xifando.*

Redactor responsabil: ȘTEFAN MENGONI Editura Societății Anonime „Universul", București—România